Наличие оборудованных учебных кабинетов, объектов для проведения практических занятий, объектов спорта, средств обучения и воспитания в МБДОУ «Детский сад № 54 «Веснушки»

Детский сад отвечает всем современным требованиям к дошкольному образованию и предоставляет детям высокий уровень комфорта.

Материально-техническое оснащение и оборудование, пространственная организация среды МБДОУ «Детский сад № 54 «Веснушки» соответствуют санитарно-гигиеническим требованиям.

В соответствии с основной образовательной программой дошкольного образования, с целью ее реализации, с учетом возрастных особенностей воспитанников в МБДОУ «Детский сад № 54 «Веснушки» создана материально-техническая база, призванная обеспечить физическое, речевое, познавательное, художественно-эстетическое и социально- коммуникативное развитие ребенка.

В учреждении оборудованы специальные помещения для организации образовательной деятельности:

- Музыкальный зал;

- Спортивный зал;

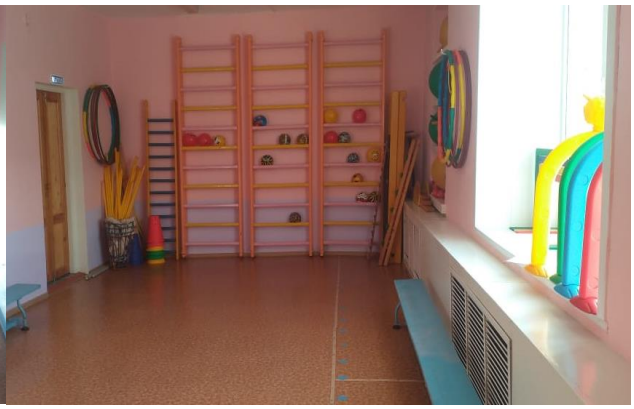

- Тренажерный зал;

- Бассейн;

- Логопедический кабинет;

- Кабинет по ранней профориентации;

- Соленая комната;

- Широкие холлы и коридоры;

- Методический кабинет.

Непрерывная образовательная деятельность проходит в 12 групповых комнатах, которые оснащены современным обучающим и игровым оборудованием.

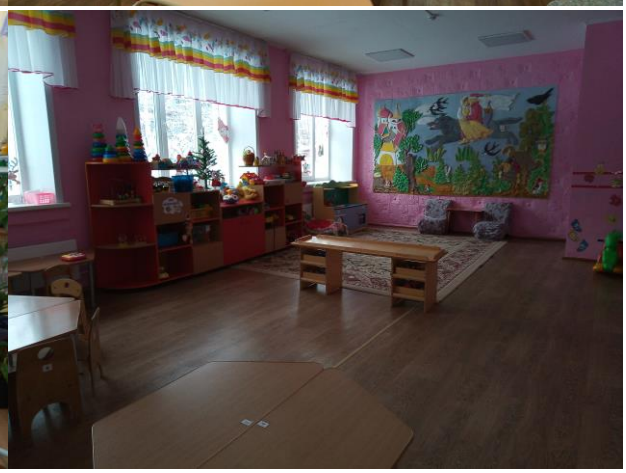

Развивающая предметно-пространственная образовательная среда организована в соответствии с ФГОС ДО. Она - содержательно-насыщенна, трансформируема (предполагает возможность изменений предметно-пространственной среды в зависимости от образовательной ситуации), полифункциональная (возможность разнообразного использования различных составляющих предметной среды: ширм, матов, мягких модулей, детской мебели и т.п.), вариативна (наличие в группе различных пространств (для игры, конструирования, уединения и пр., а также разнообразных материалов, игр, игрушек и оборудования, обеспечивающих свободный выбор детей); доступна (свободный доступ детей к играм, игрушкам, материалам, пособиям, обеспечивающим все основные виды детской активности) и безопасна (соответствие всех её элементов требованиям по обеспечению надёжности и безопасности их использования).

Организация образовательного пространства обеспечивает: игровую, познавательную, исследовательскую и творческую активность всех воспитанников, экспериментирование с доступными детям материалами; двигательную активность, в том числе развитие крупной и мелкой моторики, участие в подвижных играх и соревнованиях; эмоциональное благополучие детей во взаимодействии с предметно-пространственным окружением; возможность самовыражения детей.

В каждой возрастной группе ДОО созданы условия для самостоятельного активного и целенаправленного действия детей во всех видах деятельности:

- условия для развития игровой деятельности (игровые уголки в соответствии с возрастом детей);
- условия для развития двигательной активности детей (физкультурные уголки);
- условия для развития детского творчества (уголки изобразительной и конструктивной, театрализованной и музыкальной деятельности детей);
- условия для воспитания экологической культуры (природные уголки и уголки детского экспериментирования); условия для развития познавательной активности и речи (пособия и материалы).

Педагогический коллектив заботится о сохранении и развитии материальной базы и создании благоприятных медико-социальных условий пребывания детей в ДОО.

Библиотека в учреждении отсутствует. Учебная, методическая и художественная литература, электронные образовательные ресурсы находятся в методическом кабинете.